

INSTRUCCIONES PARA CUMPLIMENTAR LA SOLICITUD
DE CONCURSO DE TRASLADO
(ANEXO II)

CATEGORÍAS:

- MÉDICO DE FAMILIA DE ATENCIÓN PRIMARIA.
- MÉDICO PEDIATRA DE ATENCIÓN PRIMARIA.
- DIPLOMADO SANITARIO/ENFERMERA.
- AUXILIAR DE ENFERMERÍA.

INSTRUCCIONES

1. El personal interesado en participar en el concurso deberá cumplimentar su solicitud en el modelo que como Anexo II figura en la convocatoria.
2. Este modelo se podrá cumplimentar e imprimir para su posterior presentación, entrando en la página web de la Comunidad de Madrid (www.madrid.org/sanidad).
3. Se recomienda el uso de esta opción por la facilidad en la selección de las plazas a las que vaya a optar el interesado, así como por la menor incidencia en posibles errores en el número de orden de preferencia de aquellas.
4. El Anexo II deberá ser cumplimentado por cada concursante en todos sus apartados. Le recordamos que es causa de exclusión de la participación en el concurso la cumplimentación incorrecta o la no consignación de los datos solicitados en dicho anexo. Los datos requeridos son absolutamente básicos y de general conocimiento de todo el personal.
5. En el caso de cumplimentar la solicitud de forma manual se deberán escribir los datos en letras mayúsculas, debiendo guardarse especial cuidado al indicar el número de orden de preferencia de las plazas que se soliciten, debiendo consignarse

con la debida claridad, no admitiendo tachaduras, enmiendas ni raspaduras que dificulten su comprensión.

- Las plazas ofertadas al concurso de traslados figuran tanto en el Anexo I publicado en el BOCM, como en la solicitud (Anexo II) si se cumplimenta a través de www.madrid.org/sanidad. A través de esta página web se tendrá acceso a los turnos correspondientes a las plazas ofertadas. El interesado señalará por su orden de prioridad aquellas plazas a las que desee optar.

CUMPLIMENTAR LA SOLICITUD EN UN EQUIPO INFORMÁTICO A TRAVÉS DE LA PÁGINA WEB www.madrid.org/sanidad.

- En la parte superior de la pantalla aparece un recuadro que indica la categoría a la que se concursa, que marcará el interesado en un desplegable habilitado al efecto.

La imagen muestra la interfaz de usuario de la página web para la solicitud de traslado. En la parte superior izquierda hay un logo con las letras 'EM' y el texto 'La Suma de Todos Comunidad de Madrid'. A la derecha del logo, se indica 'Dirección General de Recursos Humanos de la Consejería de Sanidad' y 'Solicitud del Concurso de Traslados de Personal Estatutario'. Debajo de esto, se muestra 'Inicio > Traslado' y un botón 'Cerrar'. El contenido principal está dividido en un recuadro de la izquierda con 'Solicitud de Traslado' y '(c) ICM-2008', y un recuadro principal de la derecha con el título 'CONCURSO DE TRASLADOS PARA PLAZAS DE PERSONAL ESTATUTARIO DEL SERVICIO MADRILEÑO DE SALUD'. Dentro de este recuadro, hay un desplegable 'Categoría:' que está vacío, y un campo 'Resolución: de [] de [] de [] B.O.C.M de [] de [] de []'. Abajo de estos campos hay dos botones: 'Descargar PDF para rellenar manualmente' y 'Rellenar solicitud por internet'.

- Automáticamente, aparecerán los datos correspondientes a la Resolución de la convocatoria. Seguidamente, seleccione la opción "Rellenar solicitud por Internet".

La imagen muestra la misma interfaz de usuario, pero ahora el desplegable 'Categoría:' está seleccionado con 'MÉDICOS DE FAMILIA ATENCIÓN PRIMARIA'. El campo 'Resolución:' ahora muestra 'de 2 de 07 de 2010 B.O.C.M de 12 de 07 de 2010'. Los botones 'Descargar PDF para rellenar manualmente' y 'Rellenar solicitud por internet' siguen presentes.

 Dirección General de Recursos Humanos de la Consejería de Sanidad
 Solicitud del Concurso de Traslados de Personal Estatutario

Inicio > Traslado Cerrar

Tipo de Traslado:
 IC III-2008

CONCURSO DE TRASLADOS PARA PLAZAS DE PERSONAL ESTATUTARIO DEL SERVICIO MADRILEÑO DE SALUD

Categoría: **MEDICOS PEDIATRAS ATENCIÓN PRIMARIA**

Resolución: de **5** de **07** de **2010** B.O.C.M de **13** de **07** de **2010**

Descargar PDF para rellenar manualmente
Rellenar solicitud por internet

 Dirección General de Recursos Humanos de la Consejería de Sanidad
 Solicitud del Concurso de Traslados de Personal Estatutario

Inicio > Traslado Cerrar

Tipo de Traslado:
 IC III-2008

CONCURSO DE TRASLADOS PARA PLAZAS DE PERSONAL ESTATUTARIO DEL SERVICIO MADRILEÑO DE SALUD

Categoría: **DIPLOMADO SANITARIO /ENFERMERA**

Resolución: de **6** de **07** de **2010** B.O.C.M de **14** de **07** de **2010**

Descargar PDF para rellenar manualmente
Rellenar solicitud por internet

 Dirección General de Recursos Humanos de la Consejería de Sanidad
 Solicitud del Concurso de Traslados de Personal Estatutario

Inicio > Traslado Cerrar

Tipo de Traslado:
 IC III-2008

CONCURSO DE TRASLADOS PARA PLAZAS DE PERSONAL ESTATUTARIO DEL SERVICIO MADRILEÑO DE SALUD

Categoría: **AUX. ENFERMERIA**

Resolución: de **7** de **07** de **2010** B.O.C.M de **15** de **07** de **2010**

Descargar PDF para rellenar manualmente
Rellenar solicitud por internet

C. Aparecerá en su pantalla la solicitud Anexo II, en la que cumplimentará debidamente los datos que se le solicitan:

- Datos del interesado:

Datos del Interesado			
DNI/NIE	<input type="text"/>	Pasaporte*	<input type="text"/>
Hombre	<input type="text"/>		
Apellido 1º	<input type="text"/>		
Apellido 2º	<input type="text"/>		
Correo Electrónico	<input type="text"/>		
Teléfono 1	<input type="text"/>	Teléfono 2	<input type="text"/>

-Datos administrativos: Categoría del concursante y Situación administrativa (existe desplegable para elección)

Datos Administrativos	
Categoría del concursante	<input type="text"/>
Situación Administrativa desde la que concursa	<input type="text"/>

- Destino actual: Centro de Trabajo, Administración y Centro Directivo. En Administración existe desplegable para elegir Comunidad Autónoma. En el caso de la red de Atención Primaria, es necesario indicar el CIAS, y en el caso de Atención Especializada, indicar el Centro.

Destino actual en propiedad			
Centro de trabajo	<input type="text"/>		
Administración	<input type="radio"/> Estado	<input type="radio"/> Comunidad Autónoma	<input type="text"/>
	<input type="radio"/> Otra (especificar)	<input type="text"/>	
Centro Directivo	<input type="radio"/> Red de Atención Primaria	Indicar CIAS	<input type="text"/>
	<input type="radio"/> Red de Atención Especializada	Indicar Centro	<input type="text"/>
	<input type="radio"/> Otro (especificar)	<input type="text"/>	

- Solicitud condicionada: En este supuesto, indicará los datos del concursante al que condiciona su solicitud.

Solicitud condicionada a otro concursante	
<input type="checkbox"/>	Solicitud condicionada por razón de convivencia familiar
Datos del otro concursante	
DNI/NIE	<input type="text"/>
Pasaporte*	<input type="text"/>
Nombre	<input type="text"/>
Apellido 1º	<input type="text"/>
Apellido 2º	<input type="text"/>

* cumplimentar el pasaporte solamente en ausencia de DNI/NIE

- Apartado Datos Vacantes: aparecerán dos bloques:

1. **Bloque superior:** Con todas las vacantes disponibles por orden de número de CIAS o, en su caso, código. Al final de todas las vacantes, figura en cada categoría los códigos que se utilizarán para solicitar el resto/total de plazas, que son los que a continuación se detallan:

999999999	Resto/Total de plazas de Atención Primaria.-Médicos de Familia
888888888	Resto/Total de plazas de Atención Primaria.-Médico Pediatra
666666666	Resto/Total de plazas de Atención Primaria.-D.S/Enfermera
777777777	Resto/Total de plazas de Atención Especializada.-D.S/Enfermera
444444444	Resto/Total de plazas de Atención Primaria.-Auxiliar de Enfermería
555555555	Resto/Total de plazas de Atención Especializada.-Auxiliar de Enfermería

2. **Bloque inferior:** Aparecerá un recuadro en blanco (Vacantes seleccionadas) que sirve para ubicar las plazas solicitadas.

Datos vacantes

Vacantes Disponibles (Código / Centro / Localidad/ Nº Plazas / Turno):

1601010601	EAP VILLAREJO DE SALVANES.....	FUENTIDUEÑA	1...	Mañana
1601010602	EAP VILLAREJO DE SALVANES.....	ESTREMEIRA.....	1...	Mañana
1601010603	EAP VILLAREJO DE SALVANES.....	BELMONTE.....	1...	Mañana
1601010604	EAP VILLAREJO DE SALVANES.....	VILLAREJO DE SALVANES.....	1...	Mañana
1601010607	EAP VILLAREJO DE SALVANES.....	BELMONTE.....	1...	Mañana
1601010610	EAP VILLAREJO DE SALVANES.....	VILLAREJO DE SALVANES.....	1...	Mañana
1601010801	SAR VILLAREJO DE SALVANES.....	VILLAREJO DE SALVANES.....	1...	SAR
1601010803	SAR VILLAREJO DE SALVANES.....	VILLAREJO DE SALVANES.....	1...	SAR
1601010804	SAR VILLAREJO DE SALVANES.....	VILLAREJO DE SALVANES.....	1...	SAR
1601010805	SAR VILLAREJO DE SALVANES.....	VILLAREJO DE SALVANES.....	1...	SAR
1601020602	EAP PERALES DE TAJUÑA.....	PERALES DE TAJUÑA.....	1...	Tarde
1601020609	EAP PERALES DE TAJUÑA.....	PERALES DE TAJUÑA.....	1...	Mañana
1601020801	SAR PERALES DE TAJUÑA.....	PERALES DE TAJUÑA.....	1...	SAR

v ^

Vacantes Seleccionadas (Código / Centro / Localidad/ Nº Plazas / Turno):

^
v

D. Sistema de elección de plazas:

➤ Opción 1: Selección de una plaza.

Para seleccionar una plaza, debe colocar el cursor sobre la plaza elegida que aparece en la pantalla de Vacantes Disponibles y pinchar sobre la misma, está se marcará y utilizando la flecha en sentido inferior, situada entre los dos bloques, automáticamente la plaza se situará en el bloque de vacantes seleccionadas.

Vacantes Disponibles (Código / Centro / Localidad/ Nº Plazas / Turno):

1601010601	EAP	VILLAREJO DE SALVANES.....	FUENTIDUEÑA	1...	Mañana
1601010602	EAP	VILLAREJO DE SALVANES.....	ESTREMEIRA.....	1...	Mañana
1601010603	EAP	VILLAREJO DE SALVANES.....	BELMONTE.....	1...	Mañana
1601010604	EAP	VILLAREJO DE SALVANES.....	VILLAREJO DE SALVANES.....	1...	Mañana
1601010607	EAP	VILLAREJO DE SALVANES.....	BELMONTE.....	1...	Mañana
1601010610	EAP	VILLAREJO DE SALVANES.....	VILLAREJO DE SALVANES.....	1...	Mañana
1601010801	SAR	VILLAREJO DE SALVANES.....	VILLAREJO DE SALVANES.....	1...	SAR
1601010802	SAR	VILLAREJO DE SALVANES.....	VILLAREJO DE SALVANES.....	1...	SAR
1601010803	SAR	VILLAREJO DE SALVANES.....	VILLAREJO DE SALVANES.....	1...	SAR
1601010804	SAR	VILLAREJO DE SALVANES.....	VILLAREJO DE SALVANES.....	1...	SAR
1601010805	SAR	VILLAREJO DE SALVANES.....	VILLAREJO DE SALVANES.....	1...	SAR
1601020602	EAP	PERALES DE TAJUÑA.....	PERALES DE TAJUÑA.....	1...	Tarde
1601020609	EAP	PERALES DE TAJUÑA.....	PERALES DE TAJUÑA.....	1...	Mañana
1601020801	SAR	PERALES DE TAJUÑA.....	PERALES DE TAJUÑA.....	1...	SAR

v v ^

Vacantes Seleccionadas (Código / Centro / Localidad/ Nº Plazas / Turno):

1601010601	EAP	VILLAREJO DE SALVANES.....	FUENTIDUEÑA	1...	Mañana
------------	-----	----------------------------	-------------------	------	--------

Esta operación podrá realizarse cuantas veces lo considere necesario, y supondrá el orden de elección de las plazas.

Las plazas ya seleccionadas aparecerán en rojo en la primera pantalla, como ayuda para controlar las plazas solicitadas.

Vacantes Disponibles (Código / Centro / Localidad/ Nº Plazas / Turno):

1601010601	EAP	VILLAREJO DE SALVANES.....	FUENTIDUEÑA	1...	Mañana
1601010602	EAP	VILLAREJO DE SALVANES.....	ESTREMEIRA.....	1...	Mañana
1601010603	EAP	VILLAREJO DE SALVANES.....	BELMONTE.....	1...	Mañana
1601010604	EAP	VILLAREJO DE SALVANES.....	VILLAREJO DE SALVANES.....	1...	Mañana
1601010607	EAP	VILLAREJO DE SALVANES.....	BELMONTE.....	1...	Mañana
1601010610	EAP	VILLAREJO DE SALVANES.....	VILLAREJO DE SALVANES.....	1...	Mañana
1601010801	SAR	VILLAREJO DE SALVANES.....	VILLAREJO DE SALVANES.....	1...	SAR
1601010802	SAR	VILLAREJO DE SALVANES.....	VILLAREJO DE SALVANES.....	1...	SAR
1601010803	SAR	VILLAREJO DE SALVANES.....	VILLAREJO DE SALVANES.....	1...	SAR
1601010804	SAR	VILLAREJO DE SALVANES.....	VILLAREJO DE SALVANES.....	1...	SAR
1601010805	SAR	VILLAREJO DE SALVANES.....	VILLAREJO DE SALVANES.....	1...	SAR
1601020602	EAP	PERALES DE TAJUÑA.....	PERALES DE TAJUÑA.....	1...	Tarde
1601020609	EAP	PERALES DE TAJUÑA.....	PERALES DE TAJUÑA.....	1...	Mañana
1601020801	SAR	PERALES DE TAJUÑA.....	PERALES DE TAJUÑA.....	1...	SAR

V ^

Vacantes Seleccionadas (Código / Centro / Localidad/ Nº Plazas / Turno):

1601010601	EAP	VILLAREJO DE SALVANES.....	FUENTIDUEÑA	1...	Mañana
1601010802	SAR	VILLAREJO DE SALVANES.....	VILLAREJO DE SALVANES.....	1...	SAR

^
v

➤ Opción 2: Selección de varias plazas en bloque

Puede seleccionar varias plazas en bloque, siempre y cuando las mismas sean correlativas, “pinchando” la primera de ellas, manteniendo pulsada la tecla de mayúscula y “pinchando” nuevamente en la última de las plazas seleccionadas.

A continuación, “pinchando” la flecha en sentido inferior, situada entre los dos bloques, automáticamente las plazas se situarán en el bloque de vacantes seleccionadas. Como en la opción anterior, las plazas ya seleccionadas aparecerán en rojo en la primera pantalla, como ayuda para controlar las plazas solicitadas

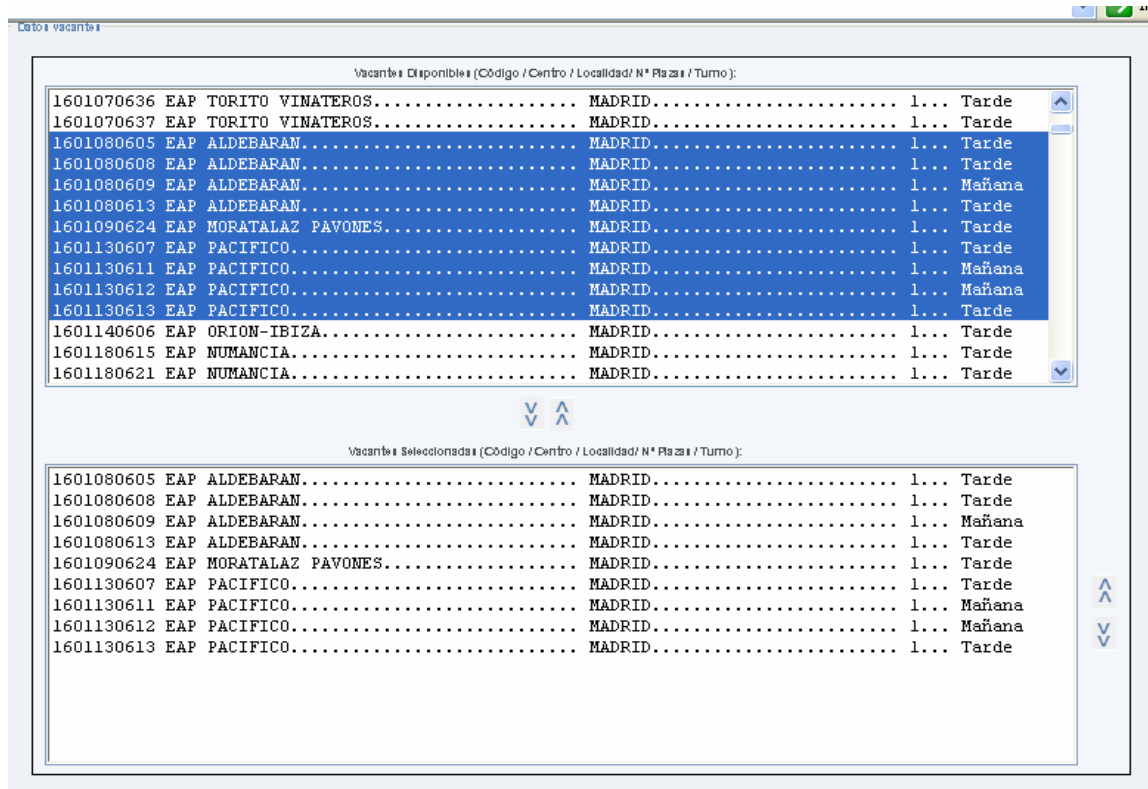

➤ Opción 3: Selección de todas las plazas de un determinado ámbito

Una vez seleccionadas individualmente por cualquiera de los sistemas anteriores las plazas correspondientes, tiene la opción, al final de la relación de plazas, de incluir el resto de las plazas de ese ámbito.

En el caso de que quiera solicitar el resto de plazas, ya no de forma individualizada, sino utilizando el código genérico, lo seleccionará efectuando la misma operación descrita en la Opción 1, como si se tratara de una única plaza.

Al seleccionar el código genérico correspondiente, habrá solicitado automáticamente la totalidad de las plazas ofertadas o, en su caso, el resto de las plazas que no haya solicitado previamente por su orden de preferencia, colocando las plazas por el mismo orden que aparece en el Anexo I. Una vez seleccionado el código genérico correspondiente al resto de plazas, cualquier selección posterior de plaza individualizada no será tenida en cuenta.

Detalle de vacantes

Vacante Disponible (Código / Centro / Localidad / N° Plaza / Turno):

8205600100	HOSPITAL DE LA PRINCESA.....	MADRID.....	107..
8206600100	HOSPITAL SANTA CRISTINA.....	MADRID.....	14..
8207600100	HOSPITAL CARLOS III.....	MADRID.....	27..
8208600100	HOSPITAL NIÑO JESÚS.....	MADRID.....	51..
8209600100	HOSPITAL DE LA CRUZ ROJA.....	MADRID.....	29..
8210600100	HOSPITAL PUERTA DE HIERRO MAJADAHONDA.....	MAJADAHONDA.....	135..
8211600100	HOSPITAL VIRGEN DE LA TORRE.....	MADRID.....	16..
8212600100	HOSPITAL DE LA FUENFRIA.....	CERCEDILLA.....	7..
8213600100	HOSPITAL DE GETAFE.....	GETAFE.....	135..
8214600100	HOSPITAL DE MÓSTOLES.....	MOSTOLES.....	106..
8215600100	HOSPITAL SEVERO OCHOA.....	LEGANES.....	132..
8216600100	HOSPITAL PRINCIPE DE ASTURIAS.....	ALCALÁ DE HENARES.....	89..
6666666666	TOTAL /RESTO DE PLAZAS DE ATENCIÓN PRIMARIA		
7777777777	TOTAL /RESTO DE PLAZAS DE ATENCIÓN ESPECIALIZADA		

Vacante Seleccionada (Código / Centro / Localidad / N° Plaza / Turno):

1601080605	EAP ALDEBARAN.....	MADRID.....	1... Tarde
1601080608	EAP ALDEBARAN.....	MADRID.....	1... Tarde
1601080609	EAP ALDEBARAN.....	MADRID.....	1... Mañana
1601080613	EAP ALDEBARAN.....	MADRID.....	1... Tarde
1601090624	EAP MORATALAZ PAVONES.....	MADRID.....	1... Tarde
1601130607	EAP PACIFICO.....	MADRID.....	1... Tarde
1601130611	EAP PACIFICO.....	MADRID.....	1... Mañana
1601130612	EAP PACIFICO.....	MADRID.....	1... Mañana
1601130613	EAP PACIFICO.....	MADRID.....	1... Tarde
6666666666	TOTAL /RESTO DE PLAZAS DE ATENCIÓN PRIMARIA		

Internet

➤ Anular una plaza previamente seleccionada

Para anular una plaza previamente seleccionada se pinchará ésta en el bloque de plazas seleccionadas y se utilizará la flecha en sentido superior que figura entre ambos bloques. De esta forma, volverá a ser una vacante disponible, desapareciendo del bloque inferior. El mismo procedimiento podrá utilizarse para anular la selección del código genérico para el resto de plazas.

completar el pasaporte solamente es atributo de DNI/NIE

Detalle de vacantes

Vacante Disponible (Código / Centro / Localidad / N° Plaza / Turno):

1601070636	EAP TORITO VINATEROS.....	MADRID.....	1... Tarde
1601070637	EAP TORITO VINATEROS.....	MADRID.....	1... Tarde
1601080605	EAP ALDEBARAN.....	MADRID.....	1... Tarde
1601080608	EAP ALDEBARAN.....	MADRID.....	1... Tarde
1601080609	EAP ALDEBARAN.....	MADRID.....	1... Mañana
1601080613	EAP ALDEBARAN.....	MADRID.....	1... Tarde
1601090624	EAP MORATALAZ PAVONES.....	MADRID.....	1... Tarde
1601130607	EAP PACIFICO.....	MADRID.....	1... Tarde
1601130611	EAP PACIFICO.....	MADRID.....	1... Mañana
1601130612	EAP PACIFICO.....	MADRID.....	1... Mañana
1601130613	EAP PACIFICO.....	MADRID.....	1... Tarde
1601140606	EAP ORION-IBIZA.....	MADRID.....	1... Tarde
1601180615	EAP NUMANCIA.....	MADRID.....	1... Tarde
1601180621	EAP NUMANCIA.....	MADRID.....	1... Tarde

Vacante Seleccionada (Código / Centro / Localidad / N° Plaza / Turno):

1601080605	EAP ALDEBARAN.....	MADRID.....	1... Tarde
1601080608	EAP ALDEBARAN.....	MADRID.....	1... Tarde
1601080609	EAP ALDEBARAN.....	MADRID.....	1... Mañana
1601080613	EAP ALDEBARAN.....	MADRID.....	1... Tarde
1601090624	EAP MORATALAZ PAVONES.....	MADRID.....	1... Tarde
1601130607	EAP PACIFICO.....	MADRID.....	1... Tarde
1601130611	EAP PACIFICO.....	MADRID.....	1... Mañana
1601130613	EAP PACIFICO.....	MADRID.....	1... Tarde
6666666666	TOTAL /RESTO DE PLAZAS DE ATENCIÓN PRIMARIA		

Una vez realizada su elección de aquellas plazas a las que quiere concursar, podrá cambiar el orden elegido pinchando la plaza en el bloque de plazas seleccionadas y utilizando las flechas que figuran a la derecha de dicho bloque, tanto en sentido superior como en sentido inferior, pinchando en la flecha correspondiente tantas veces como sea necesario hasta situarla en el lugar deseado.

V A

Vacante | Seleccionada | (Código / Centro / Localidad / N° Plaza | Turno):

1601080605	EAP ALDEBARAN.....	MADRID.....	1...	Tarde
1601080608	EAP ALDEBARAN.....	MADRID.....	1...	Tarde
1601080609	EAP ALDEBARAN.....	MADRID.....	1...	Mañana
1601080613	EAP ALDEBARAN.....	MADRID.....	1...	Tarde
1601090624	EAP MORATALAZ PAVONES.....	MADRID.....	1...	Tarde
1601130607	EAP PACIFICO.....	MADRID.....	1...	Tarde
1601130611	EAP PACIFICO.....	MADRID.....	1...	Mañana
1601130613	EAP PACIFICO.....	MADRID.....	1...	Tarde
6666666666	TOTAL /RESTO DE PLAZAS DE ATENCIÓN PRIMARIA			

^
v

Vacante | Seleccionada | (Código / Centro / Localidad / N° Plaza | Turno):

1601080605	EAP ALDEBARAN.....	MADRID.....	1...	Tarde
1601080608	EAP ALDEBARAN.....	MADRID.....	1...	Tarde
1601080609	EAP ALDEBARAN.....	MADRID.....	1...	Mañana
1601080613	EAP ALDEBARAN.....	MADRID.....	1...	Tarde
1601090624	EAP MORATALAZ PAVONES.....	MADRID.....	1...	Tarde
1601130607	EAP PACIFICO.....	MADRID.....	1...	Tarde
1601130613	EAP PACIFICO.....	MADRID.....	1...	Tarde
1601130611	EAP PACIFICO.....	MADRID.....	1...	Mañana
6666666666	TOTAL /RESTO DE PLAZAS DE ATENCIÓN PRIMARIA			

^
v

E. Documentación requerida (punto 5 de la solicitud)

En dicho apartado aparece la documentación requerida con el recuadro correspondiente para marcar los documentos que aporta.

Por último, seleccionará el botón Aceptar y grabar

Documentación Requerida	
Fotocopia compulsada del nombramiento como personal estatutario fijo en la categoría solicitada	<input checked="" type="checkbox"/>
Certificación expedida por el Gerente o Director de Gestión de la Institución en la que se encuentre prestando servicios actualmente	<input checked="" type="checkbox"/>
Certificaciones expedidas por el Gerente o Director de Gestión de la Institución o Instituciones en las que el concursante hubiera prestado servicios valorables por la presente convocatoria	<input checked="" type="checkbox"/>
Certificación de los servicios prestados en cualquiera Administración pública española o de un Estado miembro de la Unión Europea o del espacio económico europeo	<input checked="" type="checkbox"/>
Fotocopia compulsada del documento en el que figure la diligencia de toma de posesión de la última plaza desempeñada en propiedad, así como de la Resolución que hubiera generado el derecho a la reserva de plaza, en el caso de concursantes que se encuentren en una situación administrativa distinta al servicio activo que implique reserva de plaza	<input checked="" type="checkbox"/>
Fotocopia compulsada de la resolución de concesión de la excedencia, en el caso de concursantes en situación de excedencia sin reserva de plaza	<input type="checkbox"/>
Fotocopia compulsada de la resolución de concesión de la excedencia y de la certificación acreditativa de que continúa en esta situación el día de la publicación de la presente convocatoria, en el caso de concursantes en situación de excedencia sin reserva de plaza procedente de otros Servicios de Salud	<input type="checkbox"/>



Seguidamente, le aparecerá el siguiente mensaje, y deberá pulsar aceptar.

<p>La solicitud se ha guardado correctamente. Recuerde que debe imprimir el pdf y presentarlo por registro para que tenga validez. Pulse al botón aceptar para imprimir el pdf.</p> <p style="text-align: center;">Aceptar</p>

A continuación podrá ver su solicitud cumplimentada, con las plazas seleccionadas y ordenadas según la prioridad que usted haya fijado, y que figura al lado de cada plaza, en el recuadro "Prioridad".

rg/ctpe_inter_sol/html/web/GenerarPDF.icm?id=relleno&categoría=6001&n - Micro

1 / 3 48,7% Buscar

Número: 1024 Etiqueta del registro

Concurso de traslados para plazas de Personal Estatutario del Servicio Madrileño de Salud

Categoría	DIPLOMADO SANITARIO /ENFERMERA						
Resolución	de 17	de 06	de 2010	B.O.C.M. de	17	de 06	de 2010

1.- Datos del interesado

DNI/ NIE		Pasaporte *	
Nombre			
Apellido 1º			
Apellido 2º			
Correo electrónico			
Teléfono		Teléfono 2	

* cumplimentar el pasaporte solamente en ausencia del DNI/NIE

2.- Datos administrativos :

Categoría del concursante	DIPLOMADO SANITARIO /ENFERMERA
Situación Administrativa desde la que se concursa	ACTIVO

2.1.- Destino actual en propiedad :

Centro de trabajo			
Administración	Estado	Comunidad Autónoma	
	Otra (especificar)		
Centro Directivo	Red de Atención Primaria	Indicar CIAS	
	Red de Atención Especializada	Indicar Centro	
	Otra (especificar)		

3.-Solicitud condicionada a otro concursante:

	Solicitud condicionada por razón de convivencia familiar
--	--

3.1- Datos del otro concursante

DNI/ NIE		Pasaporte *	
Nombre			
Apellido 1º			
Apellido 2º			

* cumplimentar el pasaporte solamente en ausencia del DNI/NIE

1

4.- Plazas colistadas:

Indicar el número de plaza solicitada en orden según preferencia

Código	Centro	Localidad	Plazas	Turno	Prioridad
1801080505	EAP ALDEBARAN	MADRID	1	Tarde	1
1801080508	EAP ALDEBARAN	MADRID	1	Tarde	2
1801080509	EAP ALDEBARAN	MADRID	1	Mañana	3
1801080513	EAP ALDEBARAN	MADRID	1	Tarde	4
1801090524	EAP MORATALAZ PAVONES	MADRID	1	Tarde	5
1801130507	EAP PACIFICO	MADRID	1	Tarde	6
1801130513	EAP PACIFICO	MADRID	1	Tarde	7
1801130511	EAP PACIFICO	MADRID	1	Mañana	8
8888888888	TOTAL / RESTO DE PLAZAS DE ATENCIÓN PRIMARIA				9

6.- Documentación requerida:

Documentos	Se aporta en la solicitud
Fotocopia compulsada del nombramiento como personal estatutario fijo en la categoría solicitada	X
Certificación expedida por el Gerente o Director de Gestión de la Institución en la que se encuentre prestando servicios actualmente	X
Certificaciones expedidas por el Gerente o Director de Gestión de la Institución o Instituciones en las que el concursante hubiera prestado servicios valorables por la presente convocatoria	X
Certificación de los servicios prestados en cualquiera Administración pública española o de un Estado miembro de la Unión Europea o del espacio económico europeo	X
Fotocopia compulsada del documento en el que figure la diligencia de toma de posesión de la última plaza desempeñada en propiedad, así como de la Resolución que hubiera generado el derecho a la reserva de plaza, en el caso de concursantes que se encuentren en una situación administrativa distinta al servicio activo que implique reserva de plaza	
Fotocopia compulsada de la resolución de la concesión de la excedencia, en el caso de concursantes en situación de excedencia sin reserva de plaza	
Fotocopia compulsada de la resolución de concesión de la excedencia y de la certificación acreditativa de que continúa en esta situación el día de la publicación de la presente convocatoria, en el caso de concursantes en situación de excedencia sin reserva de plaza procedente de otros Servicios de Salud	

El/La firmante SOLICITA ser admitido/a al concurso de traslados a que se refiere la presente instancia y DECLARA que son ciertos los datos consignados en ella, y que reúne los requisitos exigidos en la convocatoria del concurso de traslados anteriormente citado, comprometiéndose a probar documentalmente todos los datos que fluyen anteriormente.

PUNTUACIÓN ASIGNADA

En Madrid, a _____ de _____ de _____

FIRMA

(A rellenar por la Administración)

Los datos personales recogidos serán incorporados y tratados en el fichero "Fichero de participantes en concurso de traslados voluntarios, convocado por la Dirección General de Recursos Humanos", cuya finalidad es disponer por orden de puntuación a los concursantes en cada categoría, a fin de adjudicar las plazas solicitadas según su propia prioridad, y no podrán ser cedidos, salvo cesiones previstas en la Ley. El responsable del fichero es el órgano que figura en este documento, ante el podrá ejercer los derechos de acceso, rectificación, cancelación y oposición, todo lo cual se informa en cumplimiento del artículo 5 de la Ley Orgánica 15/1999, de 13 de diciembre, de Protección de Datos de Carácter Personal.

DESTINATARIO	Consejería de Sanidad - Servicio Madrileño de Salud - Dirección General de Recursos Humanos
---------------------	---

Puede revisar su solicitud y, a continuación, imprimirá dos copias, debiendo firmarlas para su presentación en registro, una de las cuales quedará en posesión del registro, y la otra le será entregada debidamente sellada. A dichas solicitudes deberá adjuntar la documentación que se explicita en la Base Cuarta de cada una de las convocatorias publicadas.

CUPLIMENTAR LA SOLICITUD DE FORMA MANUAL

- A. Para cumplimentar la solicitud de forma manual, ésta se podrá descargar de la dirección www.madrid.org/sanidad pinchando en el recuadro que indica “Descargar PDF para rellenar manualmente”.



Dirección General de Recursos Humanos de la Consejería de Sanidad
Solicitud del Concurso de Traslados de Personal Estatutario

Cerrar 

Inicio > Traslado

Solicitud de Traslado

(c) ICM-2008

CONCURSO DE TRASLADOS PARA PLAZAS DE PERSONAL ESTATUTARIO DEL SERVICIO MADRIEÑO DE SALUD

Categoría:

Resolución: de de de B.O.C.M de de de

Descargar PDF para rellenar manualmente

Rellenar solicitud por internet

- B. Esta solicitud contiene la relación de las plazas, con expresión del turno, en la que deberá indicar, en la columna “Prioridad”, el orden de preferencia, numerando la plaza a la que quiera optar, comenzando con el 1 y así sucesivamente.

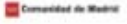
4.- Plazas collocationadas:
Indicar el número de plaza solicitada en orden según preferencia

Código	Centro	Localidad	Plazas	Turno	Prioridad
1501010601	EAP VILLAREJO DE SALVANES	FUENTIDUEÑA	1	Mañana	6
1501010602	EAP VILLAREJO DE SALVANES	ESTREMEÑA	1	Mañana	
1501010603	EAP VILLAREJO DE SALVANES	BELMONTE	1	Mañana	
1501010604	EAP VILLAREJO DE SALVANES	VILLAREJO DE SALVANES	1	Mañana	4
1501010607	EAP VILLAREJO DE SALVANES	BELMONTE	1	Mañana	
1501010610	EAP VILLAREJO DE SALVANES	VILLAREJO DE SALVANES	1	Mañana	3
1501010601	SAR VILLAREJO DE SALVANES	VILLAREJO DE SALVANES	1	SAR	
1501010602	SAR VILLAREJO DE SALVANES	VILLAREJO DE SALVANES	1	SAR	
1501010603	SAR VILLAREJO DE SALVANES	VILLAREJO DE SALVANES	1	SAR	18
1501010604	SAR VILLAREJO DE SALVANES	VILLAREJO DE SALVANES	1	SAR	
1501010605	SAR VILLAREJO DE SALVANES	VILLAREJO DE SALVANES	1	SAR	
1501020602	EAP PERALES DE TAJUÑA	PERALES DE TAJUÑA	1	Tarde	
1501020606	EAP PERALES DE TAJUÑA	PERALES DE TAJUÑA	1	Mañana	1
1501020601	SAR PERALES DE TAJUÑA	PERALES DE TAJUÑA	1	SAR	
1501020602	SAR PERALES DE TAJUÑA	PERALES DE TAJUÑA	1	SAR	
1501020603	SAR PERALES DE TAJUÑA	PERALES DE TAJUÑA	1	SAR	
1501020604	SAR PERALES DE TAJUÑA	PERALES DE TAJUÑA	1	SAR	
1501020605	SAR PERALES DE TAJUÑA	PERALES DE TAJUÑA	1	SAR	
1501030607	EAP CAMPO REAL	NUEVO BAZTAN	1	Mañana	
1501030606	EAP CAMPO REAL	NUEVO BAZTAN	1	Tarde	
1501030601	SAR CAMPO REAL	CAMPO REAL	1	SAR	2
1501030602	SAR CAMPO REAL	CAMPO REAL	1	SAR	
1501030603	SAR CAMPO REAL	CAMPO REAL	1	SAR	
1501030604	SAR CAMPO REAL	CAMPO REAL	1	SAR	25
1501030605	SAR CAMPO REAL	CAMPO REAL	1	SAR	
1501040617	EAP ARGANDA I	ARGANDA DEL REY	1	Tarde	
1501040623	EAP ARGANDA I	ARGANDA DEL REY	1	Tarde	
1501040603	SAR ARGANDA DEL REY	ARGANDA DEL REY	1	SAR	
1501040604	SAR ARGANDA DEL REY	ARGANDA DEL REY	1	SAR	
1501040605	SAR ARGANDA DEL REY	ARGANDA DEL REY	1	SAR	
1501040606	SAR ARGANDA DEL REY	ARGANDA DEL REY	1	SAR	
1501050608	EAP LA PAZ	RIVAS VACIAMADRID	1	Mañana	
1501060601	EAP SANTA MONICA	RIVAS VACIAMADRID	1	Mañana	
1501060604	EAP SANTA MONICA	RIVAS VACIAMADRID	1	Tarde	
1501060610	EAP SANTA MONICA	RIVAS VACIAMADRID	1	Tarde	
1501060612	EAP SANTA MONICA	RIVAS VACIAMADRID	1	Tarde	
1501070624	EAP TORITO VINATEROB	MADRID	1	Tarde	

En este supuesto se habrá de poner especial cuidado en no repetir el número de orden, ya que estaría dando preferencia a dos plazas a la vez, lo que ocasionaría su exclusión provisional en el proceso, y en el caso de no subsanar en el plazo establecido, el número de orden de las plazas repetidas quedaría establecido según aparecen las plazas publicadas en el Boletín Oficial de la Comunidad de Madrid, desplazándose un lugar todas las plazas solicitadas con posterioridad.

- C. Se recuerda a estos efectos que tanto cumplimentar incorrectamente las plazas, como repetir el número de orden de preferencia son causas subsanables de exclusión provisional en el concurso de traslados. Por ello se recomienda nuevamente la utilización de la página web para cumplimentar la solicitud de participación en el concurso de traslados a través del sistema informático, con el objeto de minimizar posibles errores en la determinación de las plazas a las que opta el interesado.
- D. La defectuosa cumplimentación de la solicitud, la ausencia de firma de la misma o la no presentación de la documentación exigida en la convocatoria son, entre otras, causas de exclusión de la participación en este concurso.